Купить квартиру за 2 900 000 рублей на улица Скворцова-Степанова, 6

Тюменская область, Городской округ Ялуторовск, Ялуторовск, улица Скворцова-Степанова, 6

2 900 000 Р
100 000Р за м^2

29.00 м^2	8.00 м^2	3 из 5
Общая	Кухня	Этаж

В центре города продаётся 1 комнатная квартира со свежим и качественным ремонтом Преимущества: - Заменена проводка и сантехника - Полы залиты и положен ламинат - Выровнены стены - В ванной плитка - Есть застекленный балкон - Удобный 3 этаж В шаговой доступности: - Детская и взрослая поликлиника - Школа - Детские сады - Авто и ЖД вокзалы - Сетевые магазины - Аптеки - Сквер для прогулок - Городской сад - Автобусные остановки Быстрая сделка без ограничений! Код пользователя: 25054 Номер в базе: 7751282

2 с 02.07.2025, обновлен 02.07.2025

Продавец: Александрова Любовь Юрьевна

Телефон: +79827812456

Характеристики

Количество комнат	1	Этаж	3
Этажей всего	5	Площадь кухни	8.00 кв. м
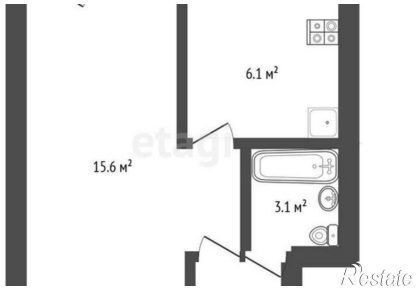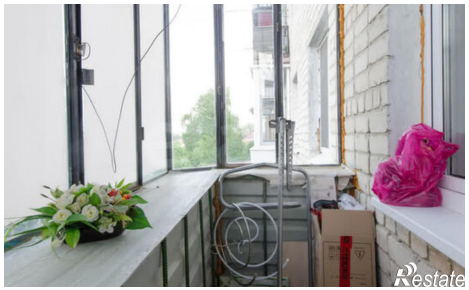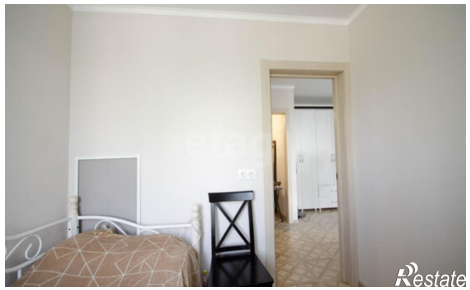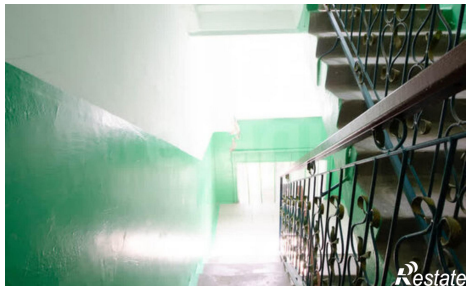
https://yalutorovsk.restate.ru/obj/prodazha-odnokomnatnoy-kvartiri-ulica-skvorcova-stepanova-6-18232185047/